



Fazenda
1º LEILÃO
**TERRA
PROMETIDA**
& CONVIDADOS ESPECIAIS



“
NO DICIONÁRIO DE
NOSSA VIDA,
TERRA PROMETIDA
FICA LADO A LADO
DA PALAVRA VENCER!”

*Domínguez
&
Juliano*



NELORE PARANÃ
A GENÉTICA DE
CICLO COMPLETO





VOCÊ É NOSSO
convidado especial!

Diretamente da Terra Prometida um evento inesquecível, acompanhado de muita emoção e qualidade genética em uma calorosa recepção. A expectativa é imensa e os preparativos estão com força total para proporcionarmos uma grande festa!

Queremos agradecer os amigos e parceiros que aceitaram nosso convite e estão ofertando conosco o que há de melhor na genética Nelore.

“Estamos juntos neste projeto grandioso, ambicioso, mas que vem sendo conduzido com muita responsabilidade e muito carinho. Ficaremos muito felizes com a presença dos amigos pecuaristas de todo o Brasil e países vizinhos, interessados em investir nesta magnífica raça através do **1º LEILÃO FAZENDA TERRA PROMETIDA.**”



Aguinaldinho, Henrique e Juliano

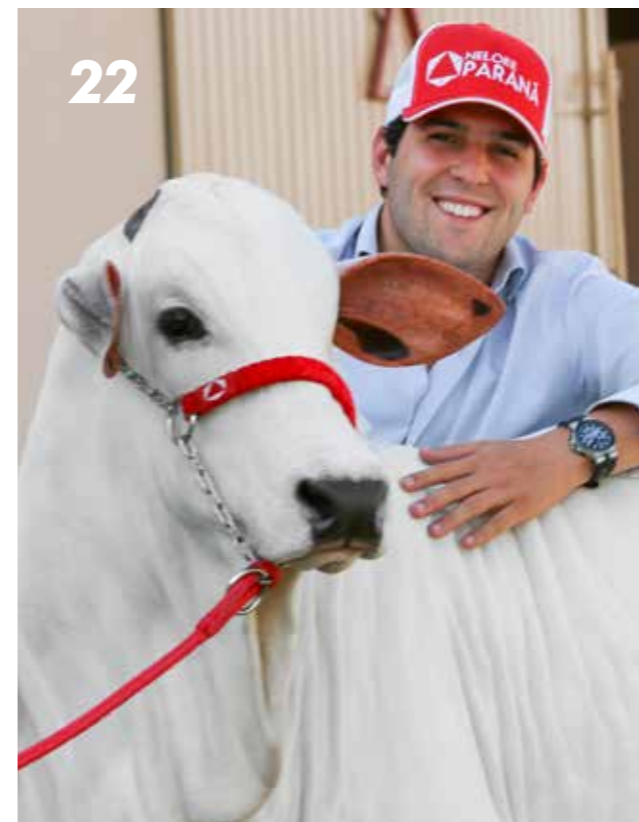

10	APRESENTAÇÃO
12	EXPEDIENTE
14	TERRA PROMETIDA
24	NELORE PARANÁ
34	PRENHEZES DIA 20
64	ANIMAIS DIA 21

96	SOCIAIS
104	COMENTÁRIOS TÉCNICOS
106	RECEITA
108	DICAS





Unidos por um mesmo propósito, o de ofertar ao mercado uma genética melhoradora da raça Nelore e capaz levar mais produtividade para o campo, a Fazenda Terra Prometida e a Agropecuária Nelore Paranã e convidados especiais, prepararam um evento inesquecível para compartilhar o melhor de seus plantéis com a família Nelorista. O “1º Leilão Fazenda Terra Prometida” acontecerá nos dias 20, 21 e 22 de maio, ou seja, um final de semana inteiro de oferta de genética de qualidade.

Será uma grande festa na sede da Fazenda Terra Prometida, localizada no município de Porto Nacional/TO. O evento será a estreia dos irmãos Henrique e Juliano e da marca Nelore HEJ. Unindo duas paixões, música e agronegócio, eles conduzem, desde 2015, um grande projeto de seleção de Nelore PO. Os investimentos da dupla na pecuária consolidam um sonho antigo do pai, Edson Reis, grande esteio dos filhos na vida e também na condução da Fazenda Terra Prometida. Toda essa história vitoriosa da família você vai conhecer em detalhes nas páginas seguintes desta publicação.

Outra história de sucesso no Nelore que merece destaque é da Agropecuária Nelore Paranã, que desenvolve há mais de 20 anos um avançado projeto pecuário. Empresa familiar, comandada atualmente por Aguinaldo Gomes Ramos Filho, o Aguinaldinho, e seu cunhado, Daniel Moreira, o Nelore Paranã está baseado em um grande complexo, dividido em três fazendas, de mais de 37 mil hectares, localizadas em laciara, no nordeste de Goiás, onde desen-

volem a seleção de Nelore PO, pecuária comercial de ciclo completo e agricultura.

E unindo a vasta experiência da Agropecuária Nelore Paranã com o jovem projeto da Fazenda Terra Prometida, a primeira edição do Leilão Fazenda Terra Prometida tem tudo para ser um evento inesquecível por conta da oferta de extrema qualidade dos animais. A programação, separada em três dias, é outro diferencial. No dia 20 de maio, sexta-feira, às 20h30, ocorrerá a oferta de prenhez, doadoras provadas e três destacadas bezerras. No sábado, com início às 13h, o evento trará ao mercado animais expoentes em todas as categorias: bezerras, novilhas, vacas jovens e doadoras consagradas. Já no domingo acontecerá a maior oferta dos três dias, iniciando às 9h, com apresentação de machos, atendendo ao mercado produtor de genética extensiva. E na sequência, às 14h, voltará a oferta de fêmeas de alto valor genético, dando continuidade ao trabalho iniciado no sábado.

O leilão será na Fazenda Terra Prometida, que fica a poucos quilômetros da capital Palmas. Durante essa grande festa, haverá a inauguração das baias e do tateral da Fazenda Terra Prometida. Será o momento também de celebrar mais um ano de vida de um dos anfitriões, Henrique, que faz aniversário no dia 28 de maio. Os dois criatórios aguardam todos os amigos da raça Nelore para esse grande leilão.

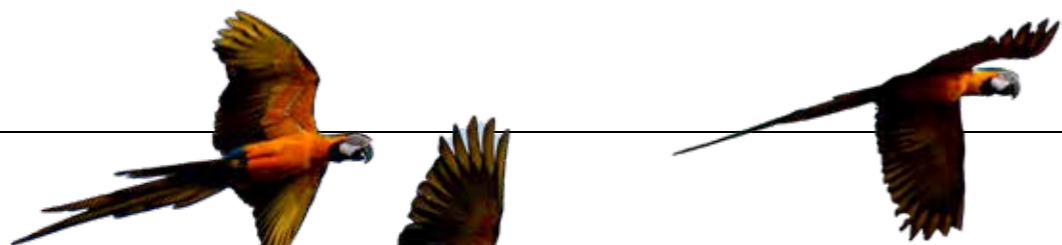

Expediente



REVISTA TERRA PROMETIDA MAIO/2022

PROMOTORES
NELORE HEJ E NELORE PARANÁ

REALIZAÇÃO:
PROGRAMA LEILÕES

ASSESSORIA:
IPÊ OURO ASSESSORIA GENÉTICA ANIMAL LTDA
PREMIER ASSESSORIA PECUÁRIA
SELECT ASSESSORIA PECUÁRIA

PRODUÇÃO:
LUCIANE KAHALÉ ABDANUR
MARIANA VALENTIM

EQUIPE EDITORIAL:
CLÁUDIA MONTEIRO - REVISTA PECUÁRIA BRASIL
LUCIANE KAHALÉ ABDANUR - LUCK ASSESSORIA

REDAÇÃO:
LARISSA VIEIRA

REVISÃO:
BRUNA MONTEIRO
CLÁUDIA MONTEIRO
JANDÓVI PRANDI JÚNIOR
LUCIANE KAHALÉ ABDANUR
LARISSA VIEIRA
RODOLFO BILACHI PRADO
ADEMIR JOVANINI
JOÃO MARCOS MACHADO BORGES

FOTÓGRAFO OFICIAL DOS PROMOTORES:
DOUGLAS NASCENTE
FOTOS INOVART

FOTÓGRAFOS:
BERRANTE
BOY
FLY

PROJETO GRÁFICO E DIAGRAMAÇÃO:
AUGUSTO NETO - ASSIS MARKETING

IMPRESSÃO:
GRÁFICA 3 PINTI
TIRAGEM: 1.000 EXEMPLARES

**20, 21 E 22
DE MAIO DE 2022**

FAZENDA TERRA PROMETIDA
PORTO NACIONAL/TO



PROGRAMAÇÃO

20
MAIO
SEXTA

19H >> APRESENTAÇÃO DOS ANIMAIS
20H30 >> LEILÃO PRENHEZES E BEZERRAS

21
MAIO
SÁBADO

12H >> APRESENTAÇÃO DOS ANIMAIS
14H30 >> LEILÃO ANIMAIS ELITE

22
MAIO
DOMINGO

09H >> LEILÃO PRODUÇÃO NELORE
13H30 >> LEILÃO ANIMAIS ELITE

RESERVAS E INFORMAÇÕES: FABIOLA (43) 98811.0626
ICLÉA (43) 98802.5134



UMA TERRA PROMETIDA PARA O NELORE

UNINDO DUAS PAIXÕES, MÚSICA E AGRONEGÓCIO, OS IRMÃOS HENRIQUE E JULIANO CONDUZEM NO ESTADO DO TOCANTINS UM GRANDE PROJETO DE SELEÇÃO DE NELORE PO E SE PREPARAM PARA PRIMEIRA OFERTA DE GENÉTICA DA MARCA

“Terra Prometida significa, para nós, vencer! Ela é a nossa vida, aqui é onde a nossa felicidade acontece”. É assim que os irmãos Henrique e Juliano definem a Fazenda Terra Prometida, propriedade localizada no município de Porto Nacional/TO, há 20 km de Palmas, e adquirida pela dupla sertaneja em 2014. São

290 alqueires goianos destinados a um projeto inovador, focado na seleção da raça Nelore. “Como sempre gostamos de trabalhar com o melhor, independente do segmento que atuamos, optamos pelo Nelore. É uma raça de muita rusticidade, com alto desempenho para nosso clima, responde bem na seca quanto nas épocas

de muita chuva do Tocantins”, conta Henrique.

Depois de buscarem mais informações sobre a raça, decidiram formar um plantel de animais Puros de Origem em 2015. “Queríamos algo com selo de qualidade. O Nelore PO mostra muita nobreza, beleza racial e se destaca em características de grande im-

pacto econômico, e tudo isso agrega valor ao rebanho. Então, por que não fazer o melhor?”, destaca Henrique.

A entrada da dupla na pecuária consolida um sonho antigo do pai, Edson Reis, grande esteio dos filhos na vida e também na condução dos negócios da família. Até a escolha da propriedade teve a influência do patriarca. Desde criança, eles frequentavam o local, que pertencia ao senhor Gerson, amigo da família dos tempos de Palmeirópolis/TO, cidade onde Henrique e Juliano nasceram e os avôs e pais viveram. “Não cheguei a imaginar essa fazenda sendo minha quando criança. Passeava pelos rios e pensava que um dia queria ter uma fazenda como aquela e, graças a Deus, agora temos. Quando surgiu a oportunidade de comprá-la só veio na minha cabeça esse nome Terra Prometida”, lembra Henrique.

O pai Edson lembra que o agro corre nas veias da família há várias gerações. “Desde muito cedo trabalhava duro com meu pai na fazenda e no comércio que ele tinha. Já levei gado do Goiás para o Tocantins, cinco dias no lombo do cavalo, tocando os ani-

mais, nunca tive moleza. Sou um homem muito feliz, abençoado por Deus, com a família que construí e por ajudar meus dois filhos na pecuária”, assegura Edson. Além de pecuarista, o avô paterno da dupla, o senhor José Reis, atuou como

político, sendo vice-prefeito da cidade de Palmeirópolis. Em sua homenagem, a propriedade localizada no município leva o nome de “José Reis”, que ainda nomeia uma praça na cidade e um posto de combustíveis.



“Queríamos algo com selo de qualidade. O Nelore PO mostra muita nobreza, beleza racial e se destaca em características de grande impacto econômico

”



EQUIPE ENGAJADA

Para conciliar a carreira artística com os negócios pecuários, eles contam não só com o apoio do pai, mas também com diversos profissionais especializados na seleção de Nelore. Além do Nelore PO, eles desenvolvem pecuária comercial, com um rebanho para o sistema de engorda, na propriedade localizada em Palmeirópolis. Enquanto os machos permanecem no local para engorda, as fêmeas são

“Contamos ainda com doadoras jovens, como a filha da Raridade que é o nosso xodó e promete muito

”

transferidas para a Terra Prometida, onde são utilizadas como receptoras.

De acordo com o gerente

das baias e responsável pelo gado de pista, Cristiano Ribeiro Pereira, o número de baias foi ampliado nos últimos dois anos, passando de 10 para 90. No primeiro leilão que eles foram, na Rima Agropecuária a convite do Renato Esperidião, de quem havia apartado alguns lotes, eles adquiriram um percentual da Liaka da RS I. Foram feitos também outros investimentos na raça, com a aquisição de aspirações, prenhez, doadoras de tradicionais criatórios.

Para comportar o rebanho, a estrutura da Terra Prometida foi expandida. Hoje, são 104 animais fechados, oriundos das principais famílias do Nelore, como Nelina





FIV do Mura, Hamina FIV da MV, Liaka da RSI, Linda da Pau D'arco e Elegance 12 FIV JB do RA. "Contamos ainda com doadoras jovens, como a filha da Raridade RFA que é o nosso xodó e promete muito", acredita Pereira.

Com a consolidação do plantel, a fazenda estreou nas pistas há pouco mais de 1 ano, com a participação de três animais. Na Expoinel Minas, ficaram na vice-liderança na categoria "Melhor Expositor". A escolha dos animais para as competições é feita em conjunto, por Henrique, o gerente da Terra Prometida e pelo médico-veterinário Jandovi Prandi Júnior, proprietário da Select Assessoria Pecuária. "Começamos a rodar com os animais mais jovens

com a marca H&J, e estamos com um time bem competitivo, um time de expositor e um time criador", explica Pereira.

O plantel continua crescendo, mas sempre de forma planejada e com a orientação de Jandovi. "Para aquisição de novos animais, acreditamos muito na assessoria técnica, pois conhece a família de onde vem cada doadora e seu histórico. O Jandovi de-



fine os acasalamentos com base tanto no fenótipo quanto nas avaliações genéticas. Por exemplo, a compra da Hamina, avaliada em mais de R\$2 milhões, foi disputadíssima durante o leilão da EAO. Acreditamos que certos animais trazem uma simbologia, um peso para a marca muito grande, como é o caso da Hamina. Por conta de todo seu histórico e com as tecnologias disponíveis no mercado para multiplicar sua genética, é que decidimos investir nessa doadora fantástica", conta Henrique.

Segundo ele, a assessoria técnica vai além das decisões referentes ao melhoramento genético do plantel. "Ele nos ensinou muito, pois mais do que o manejo do gado, é mui-





to importante saber gerenciar pessoas. Jandovi compartilhou muita coisa com a gente, quando e como investir, como selecionar, ajudou com os profissionais, pois no início sofremos muito com mão de obra por ser uma região mais afastada”, lembra Henrique. Hoje, a equipe conta com aproximadamente 50 colaboradores.

Fazendo um paralelo entre

a pecuária e o segmento musical, ele explica que ambos demandam muita tecnologia e têm papel importante na vida das pessoas. Enquanto a música traz a alegria em momentos de descontração ou consolo em horas mais introspectivas, a pecuária carrega a responsabilidade de garantir a oferta de alimento para o mundo. “Não adianta postar uma foto falando que o agro

não para, é preciso estar sempre investindo em tecnologia, na qualificação da equipe e em bons animais para garantir à pecuária um futuro promissor”, acredita Henrique.

Para os irmãos, a pecuária segue sendo uma ótima opção de investimento, desde que tudo seja feito com os pés no chão e nada de aventuras. “É preciso entender realmente como funciona o negócio,

contar com profissionais especializados e dedicados, sempre visando o melhoramento genético. Não dá para ser amador”, pontua. Os irmãos ainda atuam em outros segmentos.

Eles veem um futuro promissor para a Terra Prometida. “Se a gente não errar e se dedicar cada dia mais, com a ajuda de todo mundo, se o agro como um todo continuar tendo incentivo, não só nós, mas o mercado com um todo vai crescer. Os ventos sopram muitas coisas boas por aí e o horizonte é amplo em tudo aquilo que a gente busca de melhoramento para essa raça. Realmente eu que-

ro fazer diferença, contribuir, investindo no que é preciso, para atender não só o Tocantins, mas o Brasil como um todo, principalmente toda a região Norte”, diz.

Sobre a expectativa para o 1º Leilão Fazenda Terra Prometida, Henrique adianta que o evento deve receber pessoas de várias partes do Brasil interessadas em investir no Nelore e que querem fazer a diferença dentro da raça. “Temos um projeto grandioso, ambicioso, mas que vem sendo conduzido com muita responsabilidade e muito carinho. Da Terra Prometida, vocês podem esperar que ainda vem muita coisa boa por aí”, finaliza.



“Eu gosto da vida no campo, sempre gostei. O que eu ensinei para meus filhos é que é preciso ser honesto, trabalhar e ter dignidade. Quando eles quiseram ser artistas, eu cobrei deles que entendessem 100% sobre a área. Depois de dois anos e meio observando o trabalho dos dois, decidi investir neles. Soube que era o que eles queriam e acreditei neles. Pedi conta do meu serviço como piloto e fui andar com meus filhos Brasil afora. Aí não tive dúvida de que eles teriam sucesso. Eles já estão criados, caminham com as próprias pernas, mas só tenho a agradecer a Deus, pois meus filhos são pessoas do bem, me respeitam.

A receita de sucesso para ter filhos de sucesso e bem-criados é colocar Deus diante de tudo”. Edson Alves dos Reis - pai de Henrique e Juliano





NELORE PARANÃ: OBSTINADOS POR RESULTADOS

A FAZENDA ATUA DE PONTA A PONTA DO SISTEMA DE PRODUÇÃO,
BUSCANDO A EVOLUÇÃO CONTÍNUA DA RAÇA NELORE

Com a missão de produzir carne de qualidade, genética de ponta e grãos de forma sustentável, a Agropecuária Nelore Paranã desenvolve há mais de 20 anos um avançado projeto Agropecuário, dentro de um modelo ancorado no uso racional dos recursos naturais, preservação ambien-

tal e na eficiência produtiva. O complexo está dividido em três fazendas, localizadas em Iaciara, no nordeste de Goiás, reunindo a seleção de Nelore PO, pecuária comercial de ciclo completo e agricultura.

A empresa familiar é, comandada por Aginaldo Gomes Ramos Filho "o Aginal-

dinho", e seu cunhado, Daniel Moreira. O projeto surgiu em 2001. Nos primeiros anos de atuação, os investimentos foram voltados para o sistema de cria, recria e engorda

(em sistema de confinamento). Hoje, além do gado de corte, o Nelore Paranã possui um seleto plantel PO da raça



tradicionais criatórios da raça, tendo como princípio beneficiar, avaliar e disponibilizar genética certificada ao mercado. São 130 doadoras e 1200 matrizes PO.

Como a fase de cria define o futuro do negócio, o Nelore Paraná trabalha com uma ampla base de fêmeas qualificadas para reprodução, que são desafiadas aos 14 meses. Na estação de monta, 100% da reprodução das fêmeas é feita por IATF. Também utilizam a Fertilização In Vitro (FIV), onde multiplicam a genética de sua base de doadoras. Identificando e selecionando somente animais que se encaixam no criterioso sistema de seleção adotado para garantir a evolução do rebanho. O rebanho é avaliado por dois programas de melhoramento genético, PMGZ e ANCP. No criterioso trabalho, existe a avaliação de intrarrebanho

e utiliza tecnologias modernas para produzir um gado funcional e produtivo, sem perder a beleza racial, comprimento e carcaça.

“O Aguinaldinho e o Daniel são dois apaixonados pelo

Nelore e tudo que envolve a fazenda. Além de trabalharem muito dentro das empresas, ainda conseguem tempo e dedicação para administrar toda a fazenda, eles são essenciais para o projeto caminhar com

toda energia e vigor”, destaca Rodolfo Bilachi Prado, diretor de Pecuária Nelore PO da Paraná.

A seleção Nelore Paraná teve início em 2013, a partir da aquisição de doadoras de





tendo como base a coleta de dados, formação de grupos contemporâneos, ultrassonografia de carcaça, eficiência alimentar e precocidade sexual. Além disso, utiliza a genômica para identificar indivíduos superiores.

O Nelore Paranã produz gerações superiores a cada

safra, aplicando essa genética em larga escala em seu projeto de pecuária de corte, além de disponibilizar ao mercado anualmente centenas de touros e fêmeas com características superiores através dos leilões promovidos. Com esse posicionamento de vanguarda, o criatório tem ofertado ao

mercado somente produtos de muita consistência, sendo um dos mais eficientes projetos agropecuários do país. Nas pistas, o criatório também tem conquistado excelentes resultados. "Atualmente em nossos principais destaques, a ESPN Javanesa, Bi Grande Campeã Nacional, ela é a doadora

"De porteiras abertas para a tecnologia, tem apostado na verticalização da produção para garantir ao negócio maior eficiência e rentabilidade.

”



símbolo do nosso plantel. No time pista, destaque para o Reservado Grande Campeão da Expoinel Mineira/21, Kaio FIV Paraná, Hortência FIV Paraná, que foi Grande Campeã em Barretos/21 e sempre foi muito bem premiada nas pistas, além de outros jovens animais que prometem muito no futuro de pistas”, destaca Rodolfo.

Complementando o projeto como um todo, a fazenda possui estrutura de confinamento, currais de manejo antiestresse, fábrica de ração automatizada e silos com grande capacidade de armazenagem de grãos, 2 mil hectares destinados à agricultura, com lavouras irrigadas por pivô central. O uso de alta tecnologia permite alcan-

“A Nelore Paraná identifica e seleciona somente animais que se encaixam no criterioso sistema de seleção.

”





çar altos níveis de produtividade por área nas culturas de soja e de milho e na produção de silagem para o rebanho. Todo o processo de produção é rastreado pelo Sisbov, o que garante à propriedade a certificação de fazenda habilitada para exportação.

Na visão da Nelore Paraná, a tecnologia dita o caminho

a ser percorrido e a pecuária moderna exige a intensificação. Em uma fazenda de ciclo completo, a eficiência em cada etapa é a chave para alcançar resultados superiores. Não importa o tamanho do negócio, é preciso planejar. Mas não é só a tecnologia que impulsiona os negócios. Para o Nelore Paraná, as pes-

soas são o maior patrimônio. Por isso, conta com um time profissional e engajado, que trabalha focado na eficiência operacional e está conseguindo transformar a realidade da fazenda. A equipe conta com mais de 150 colaboradores capacitados, comprometidos e que se orgulham de trabalhar no agronegócio.

GENÉTICA PARANÃ EM OFERTA NO 1º LEILÃO FAZENDA TERRA PROMETIDA

O Nelore Paraná selecionou o melhor da sua genética para ofertar durante o 1º Leilão Fazenda Terra Prometida. “Para nós, é uma alegria ter recebido esse convite dos amigos e criadores Henrique e Juliano, da Fazenda Terra Prometida. Iremos colocar o que temos de melhor nesse leilão, como prenhez das nossas melhores doadoras, bezerras de pista,

uma filha maravilhosa do Landau com a Jolie, de sociedade com nossos amigos Nelore Gibertoni e Nelore Ouro Fino. Ainda vamos ofertar a Hortência FIV Paraná, em sociedade com a RS Agropecuária e com o Márcio Matiazi, 100% do Kaio FIV Paraná e 50% da Bi Grande Campeã Nacional ESPN Javanesa. São muitos os destaques, nossos, da Fazenda Terra Pro-

“Iremos colocar o que temos de melhor nesse leilão, como prenhez das nossas melhores doadoras, bezerras de pista

”

metida e dos nossos amigos e parceiros, que não mediram esforços e enviaram o que há de melhor em seus plantéis”, assegura Rodolfo.





Prenhizes

DIA 20 | SEXTA-FEIRA



(G C M V 3 3 4 9)

HAMINA FIV DA MV

BIG BEN DA SN

HASTA TE

PANAGPUR AL DA PAULICÉIA



ASPIRAÇÃO LOTE TRÍPLO

(E A O N 4 6 6 5)

HAMINA TN5

BIG BEN SN

HASTA TE

PANAGPUR AL DA PAULICEIA



(E A O N 4 6 6 4)

HAMINA TN4

BIG BEN SN

HASTA TE

PANAGPUR AL DA PAULICEIA



(E A O N 4 6 5 1)

HAMINA TN3

BIG BEN SN

HASTA TE

PANAGPUR AL DA PAULICEIA



(R S B P 1 9 0)

LIKA DA RS I

HELIACO DA JAVA

CARTAGENA DA ONIX

FAJARDO DA GB



(M U R A 7 2 9 0)

NELINA FIV DO MURA

JERU FIV BRUM

HALINA FIV DO MURA

HELIACO DA JAVA



(N O N 4 3 3 5)
LINDA PAU D'ARCO

GUINCHO TE NAVIRÁI	INDONÉSIA N7 DA SJ
	BIG BEN SN



(P R I 2 4 2 4)
BONITA FV LUC 2L

TALENTO FV DO BONY	BONITA TE DA J.GALERA
	1646 DA MN



(H V P 2 6 5 2)
GUIRLANDA FIV HVP

MISSONI GUADALUPE

PARLA FIV AJJ

BITELO DA SS



(A G A N 2 7 7)
ELEGANCE12 FIV JB DO RA

GUINCHO TE DE NAVIRÁI

ELEGANCE TE DO JAL

1646 DA MN



(E S P N 2 2 7)

ESPN JAVANESA

BASCO DA SM

JAVANESA GUADALUPE

BIG BEN DA SN



(F G P 6 4 1 4)

VIENA-3 TE GUAD.

MISSONI GUADALUPE

MELOPEIA GUADALUPE

BITELO DA SS



(K L G A 3 0 5 4)
**SHANKARA 4 FIV
DO KALUNGA**

KAYAK TE MAFRA

DONATA 5 DO KALUNGA

BITELO DA SS



(R F A 3 2 3 7)
PINTURA DA RFA

LASTRO FIV DA RFA

LUSTANA V DA RFA

BITELO DA SS

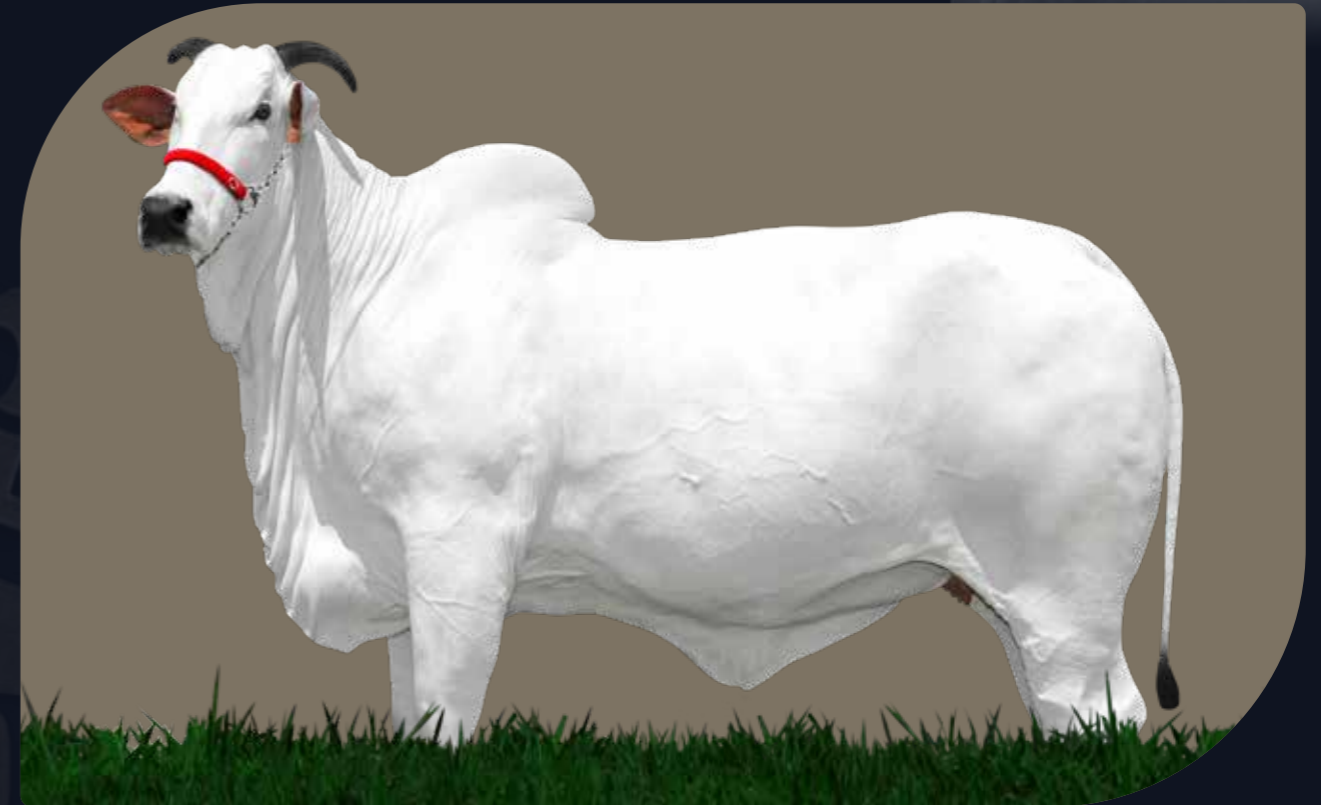

(C T H G 2 8 8)

JULIETA FIV CARTHAGO

KAYAK TE MAFRA

FATHINA TE PORT

BITELO DA SS



(E S P N 3 3 3 3)

ESPN OBEDIENCIA

BITELO DA SS

AUDÁCIA II DA LGAL

1646 DA MN



(H R O 6 0 9 3)
BENÇÃO FIV HRO

LANDAU DA DI GENIO

DAFINE CASS

RANCHI IPÊ OURO



(P A R A 5 3 3 5)
LUA FIV PARANÃ

KAYAK TE MAFRA

STRELA FIV DO MURA

LANDAU DA DI GENIO



50
VENDA %





Convidados

CASA BRANCA AGROPECUÁRIA
ESTÂNCIA TAMAREIRAS
FAZENDA IPÊ OURO
HRO EMPREENDIMENTOS
HVP AGROPECUÁRIA
IRMÃOS BONFIGLIOLI
LUCENTE AGROPECUÁRIA
FAZENDA MARINO
MATO VERDE
MUNDIAL AGROPECUÁRIA
NELORE CRL
NELORE GIBERTONI
NELORE MIX
NELORE OGT
NELORE OUROFINO
NELORE PERCIANI
PECUÁRIA SÃO JORGE
RFA AGROPECUÁRIA
RS AGROPECUÁRIA

(A J J 3 3 9 6)
PARLA FV AJJ

BITELO DA SS

JATANY TE AJJ

1646 DA MN



Nelore Gibertoni



AGROPECUÁRIA

(F O R T 5 5 1 8)

IZABELLA FORT VR

ENLEVO DA MORUMG.

ENDDY TE DA FORT VR

BIG BEN DA SN



(R F A 3 5 0 5)

RARIDADE FIV DA RFA

GUINCHO TE DE NAVIRAÍ

NOANDHA FIV COMAPI

GIM DE GARÇA



(M U R A 4 1 6 5)
JOLIE FIV DO MURA

BASCO DA SM

ENFEZADA DO MURA

BIG BEN DA SN



(N C R L 8 8)
BELLE FIV CRL

KAYAK TE MAFRA

BETEL FIV TIBAGI

BITELO DA SS



(E D A P 4 6 4)
MOGIANNA FIV EDAP

DONATO DE NAVIRÁI

MOGIANA FIV JACURICY

BVLGARI SABIÁ



(M U R A 1 3 1 1 4)
STRELA FIV DO MURA

LANDAU DA DI GENIO

NELINA FIV DO MURA

JERU FIV BRUMADO



(D I M 6 8 9 0)

EGÍPCIA FIV MACHADINHO

KAYAK TE MAFRA

BETINA VI TE LRMS

ENLEVO DA MORUNG



(M U N 3 0 6 3)

FYONA DA MUNDIAL

JERU FIV BRUM

ESPN LAISSA

RAMBO DA MN



(P R I 2 6 1 7)
RUBI FIV LUC 2L

KAYAK TE MAFRA

DOMTILA FIV LUC 2L

BIG BEN SN



(O U R O 3 7 4 6)
OSAKA OUROFINO

D4685 DAMN (CAMPEÃO DAMN)

SHOPHIE OUROFINO

LANDAU DA DI GENIO



Animais

DIA 21 | SÁBADO



(M U R A 7 2 9 0)
NELINA FIV DO MURA

JERU FIV BRUMADO

HALINA FIV DO MURA

HELÍACO DA JAVA



(H V P 6 0 2 4)
LIMA FIV HVP

KAYAK TE MAFRA

IZABELLA FIV FORT VR

ENLEVO DA MORUNGABA



(R S B P 4 9 0 0)

ROMA FIV DA RS

LANDAU DA DI GENIO

PARLA FIV AJJ

BITELO SS



(H E J 6 7 3)

MELODIA DO HEJ

LANDAU DA DI GENIO

RARIDADE FIV RFA

GUINCHO DE NAVIRAÍ



(H E J 7 6 5)

SUÉCIA DO HEJ

LANDAU DA DI GENIO

NELINA FIV DO MURA

JERU FIV BRUMADO



(H E J 7 5 3)

KALINA FIV DO HEJ

KAYAK TE MAFRA

LINDA DA PAU D' ARCO

GUINCHO TE DE NAVIRÁI



(H V P 6 0 9 5)

LUANE FV HVP

KAYAK TE MAFRA

CATEDRAL TN HVP

BIG BEN SN



(P R I 2 4 3 0)

VALIOSA FV LUC 2L

KAYAK TE MAFRA

VALIOSA II AGRO JB

BIG BEN DA SN



(G I B E 1 1 5 1)
OHANNA FIV GIBER

KAYAK TE MAFRA

FALUA FIV GIBER

JERU FIV BRUM

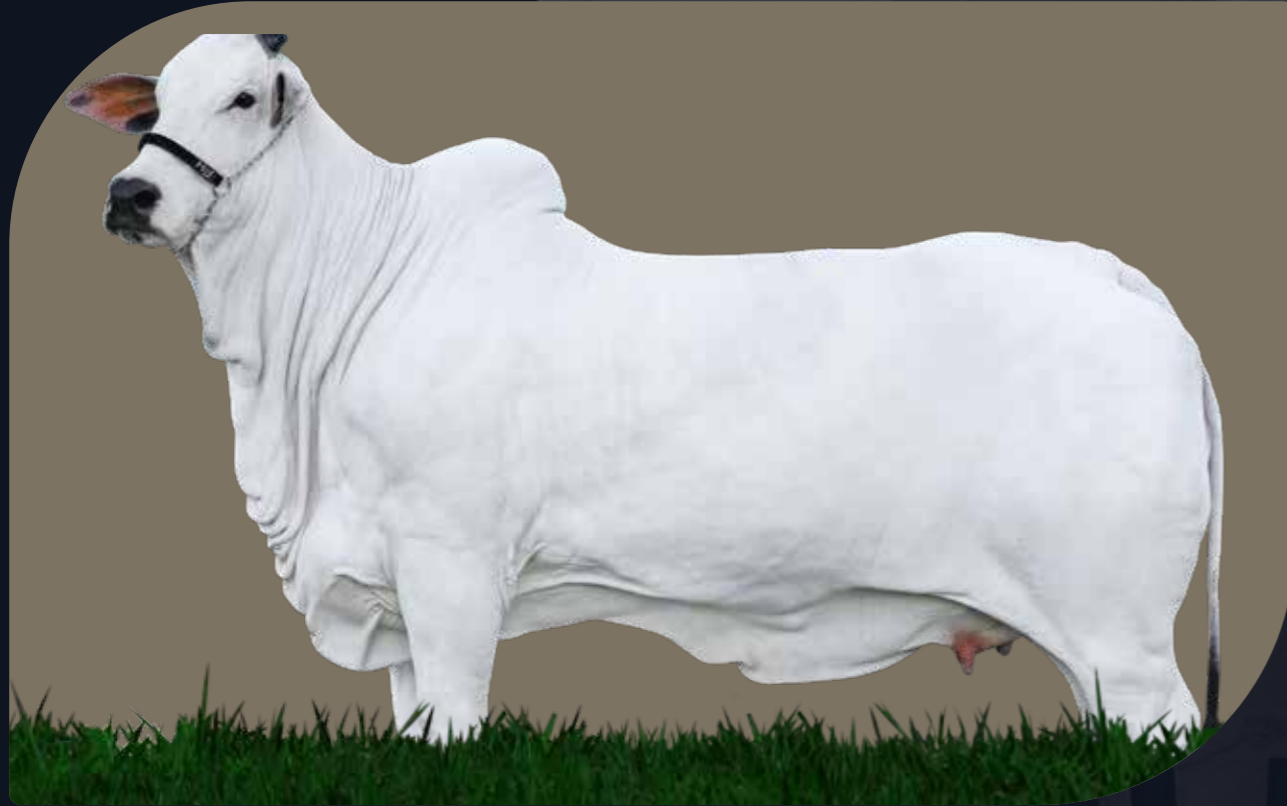

(A G A N 2 2 7)
ELEGANCE12 FIV JB DO RA

GUINCHO TE NAVIRÁÍ

ELEGANCE TE DO JAL

1646 DA MN



(F G P 5 9 9 4)

TURBINADA 9 TE GUADALUPE

1646 DA MN

J.E.N ILARA TE

BITELO SS



(E S P N 2 2 7)

ESPN JAVANESA

BASCO DA SM

JAVANESA GUADALUPE

BIG BEN DA SN



50%
VENDA



(P A R A 2 2 0 4)

HORTÊNCIA FIV PARANÃ

LANDAU DA DI GENIO

DINASTIA FIV PARANÃ

KAYAK TE MAFRA



(P A R A 5 0 2 1)

LAS VEGAS FIV PARANA

OPOSITOR DA DI GENIO

ALLEGRA FIV DA RS I

KAYAK TE MAFRA



50%
VENDA



(P A R A 3 5 4 7)

KALINA FIV PARANÃ

LANDAU DA DI GENIO

MELOPEIA FIV DO PARANÃ

KAYAK TE MAFRA

50%
VENDA



(A N P 8 6 7)

OBRA DE ARTE FIV PARANA

KAYAK TE MAFRA

PINTURA RFA

LASTRO FIV RFA



(P A R A 4 9 4 0)
**LIBERDADE FIV
PARANÃ**

KAYAK TE MAFRA

HEXTIVA FIV DO PARANÃ

BITELO DS



(P A R A 4 2 0 2)
KAIANA FIV PARANÃ

LANDAU DA DI GENIO

DIANDRIA FIV DO PARANÃ

BASCO DA SM



(M U R A 1 6 2 1 4)

VICK FIV DO MURA

LANDAU DA DI GENIO

JOLIE FIV DO MURA

BASCO DA SM



(P A R A 3 4 7 7)

KAIO FIV PARANÃ

LOGAN DA DI GENIO

JAVANESA 2 DA JASA

(1646 DA MN)



Nelore Gibertoni



PACOTE DE PRENHEZ

(R S B P 4 9 0 0)

ROMA FIV DA RS

LANDAU DA DI GENIO	PARLA FIV AJJ
	BITELO SS



(P R I 2 4 3 0)

VALIOSA FIV LUC 2L

KAYAK TE MAFRA	VALIOSA II AGRO JB
	BIG BEN SN

(P R I 2 4 2 4)

BONITA FIV LUC 2L

TALENTO FIV DO BONY	BONITA TE DA JGALERA
	1646 DA MN

(H V P 6 0 2 4)

LIMA FIV HVP

KAYAK TE MAFRA	IZABELLA FIV FORT VR
	ENLEVO DA MORUMG



PACOTE DE PRENHEZ

(M U R A 1 4 2 0 9)

TUANI FIV DO MURA

LANDAU DA DI GENIO	JOLIE FIV DO MURA
	BASCO DA SM

(P A R A 9 0 3 0)

MELOPEIA FIV DO PARANÃ

KAYAK TE MAFRA	MELOPEIA GUADALUPE
	BITELO SS

(P V B 5 4 8 7)

TAÇA CRISTAL

HELIACO DA JAVA	OMA CRISTAL
	BASCO DA SM

(M U R A 1 3 5 9 9)

TANDARA FIV DO MURA

LANDAU DA DI GENIO	IANA TE DO MURA
	HELIACO DA JAVA

(P A R A 3 2 0 6)

KAROLA FIV PARANÃ

OPOSITO DA DI GENIO	VIENA-3 TE GUADALUPE
	MISSONI GUADALUPE





Convidados

CÁSSIO TOTTENE – NELORE SERIL-
ON
HRO EMPREENDIMENTOS
LUCENTE AGROPECUÁRIA
MARCIO MATIAZI
MAURO CRISTIANINI
MUNDIAL AGROPECUÁRIA
NELORE DF
NELORE GIBERTONI
NELORE IBANEIS
NELORE KADO
NELORE LINCE
NELORE MARIA MARIA
NELORE MATO VERDE
NELORE MIX
RS AGROPECUÁRIA
XUAB AGROPECUÁRIA

(R S B P 3 1 5 1)
ALLEGRA FIV DA RS

KAYAK TE MAFRA

JUPIA III OUROFINO

RANCHI IPÊ OURO

50
VENDA %



Nelore
SERILON 77

(J C D G 7 2 0 6)

NAMORADA DA DI GENIO

LANDAU DA DI GENIO

CAROLA FIV HVP

RHENNO FIV KUBERA

50
VENDA %



(O R M A 1 8 5 6)

AUDACIA COLORADO

KAYAK TE MAFRA

ELLEN FIV DA 3R

BITELO DA SS



(M U N 4 0 2 4)
XUXA DA MUNDIAL

KAYAK TE MAFRA

BETINA LGAL

JERU FIV BRUM

50
VENDA %



(X U A B 1 4 4 6)
SAPOTI FIV XUAB

LANDAU DA DI GENIO

TANGA FIV MONTE VERDE

FADEL CRUZ ALTA



(A Z J 1 4 9 2)
ELEGANCE FIV AZJ

KAYAK TE MAFRA

ELEGANCE V FIV BM FC

BITELO DA SS



(G A R T 1 1 9 9)
JULIETA FIV LINCE

KAYAK TE MAFRA

AKRA FJ MATA VELHA

BITELO SS





HENRIQUE E JULIANO



AGUINALDINHO, CAIO E RODOLFO



RODOLFO, AGUINALDINHO E DANIEL



AMANDIO E TERESINHA



MARINO E JOÃO MARCOS



ADEMIR, CÁSSIO TOTTENE E RODOLFO



HELIO, HENRIQUE E JULIAANO



AGUINALDINHO NELORE PARANÁ, HENRIQUE E JULIANO NELORE H_J



DANIEL E FABRINE



AGUINALDINHO, CLÁUDIO, MURILO E MARCELO



AMANDA E HENRIQUE



JULIANO, MOHANA E MARIA ANTONIA



CAMILA E THIAGO



BAVARESCO, DANIEL, MAURO E JOANA



BRUNO, RODRIGO CERRI, FERNANDO, LUIZ PAULO, VINICIUS LUCENTE E AGUINALDINHO



PAMELA, VALERE E AGUINALDINHO



BAVARESCO, HENRIQUE E JULIANO



ZOLLER, DADO FRANCISCO E JCI



HENRIQUE, PAULO HORTO E JULIANO

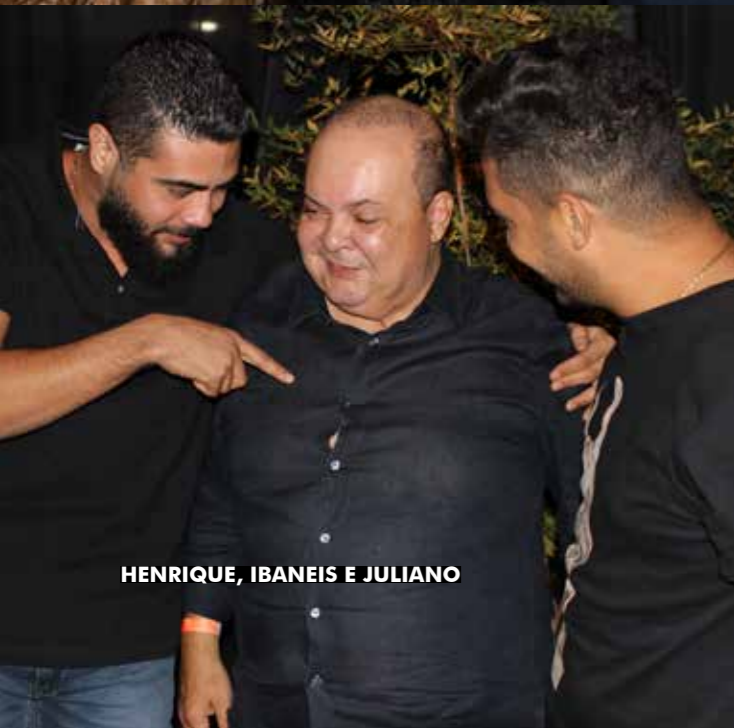

HENRIQUE, IBANEIS E JULIANO



HENRIQUE E JULIANO



KÁTIA, NORIVAL E LUIZ ANTONIO



HENRIQUE E JULIANO



JULIANO, JANDOVI, HENRIQUE, CRISTIANO E AGUINALDINHO



HENRIQUE, THALITA E JULIANO



AGUINALDINHO, DANIEL E RODOLFO



MAURO CRISTIANINI E ROBERTO BAVARESCO



JOÃO MARCOS E MURILO



GUSTAVO, LUIZ PAULO, CASSIO E CÉSAR



MARCELO, RODOLFO, ZEZÃO E AGUINALDINHO



RODOLFO, JOÃOZINHO E AGUINALDINHO



KADO E RENATA



PAMELA E AGNALDO FILHO



NELIA E JAIME PINHEIRO



HENRIQUE, SIMONE, BAVARESCÓ E JULIANO



JOAO ANTÔNIO E MAYARA



AMANDA, JOSÉ FURTADO, HENRIQUE, TATÁ, BRUNO E JULIANO



MARCELO, RODOLFO, JOÃO MARCOS, JANDOVI, DANIEL, AGUINALDINHO, ESTADÃO, ADEMIR E PLÍNIO



HENRIQUE, PAULO, CÉSAR E ELIETH GARETTI, JULIANO E PAULO



PAMELA, AGUINALDINHO, JOÃO E ELIANA



AGUINALDINHO E MIGUEL



RON, MURILO, AGUINALDINHO, HENRIQUE, CRISTIANO E DORIVAL GIBERTONI



HENRIQUE, JULIANO, JANDOVI, RODOLFO, DANIEL, BAVARESCO, ADEMIR, SILVIO, AGUINALDINHO, JOÃO MARCOS E CADU



LEONARDO SANTANA, KARINA SILVA E BETO MENDES



PAULO E LUISA

COMENTÁRIOS *Técnicos*

“

Serão três dias de oportunidades, num encontro inédito da família Nelorista, ou seja, a “realização de um sonho”. Henrique e Juliano são dois meninos que se apaixonaram pela raça Nelore e investiram nesta paixão com muita responsabilidade para poder promover um evento desta magnitude. A parceria com o Nelore Paranã veio através de um laço de amizade muito forte, que culminou na junção de toda genética para este primeiro leilão”.

Jandovi Prandi Júnior
Select Assessoria
Pecuária



“Pra nós, do Nelore Paranã, é um orgulho muito grande ser promotor deste grande evento. Queremos agradecer a amizade e o carinho do Henrique e do Juliano e de toda a família deles. O Nelore é uma raça que cria e fortalece as amizades e dessa vez não foi diferente.

Será um leilão grandioso e histórico, e em nome do Aguinaldinho, Daniel e de toda a família deles agradeço a parceria e estamos muito felizes de estarmos juntos nesse leilão”.

Rodolfo Bilachi Prado
Diretor de Pecuária Nelore PO do Nelore Paranã.

“A seleção criteriosa dos lotes que serão ofertados traz a excelência de qualidade para este evento. “Vamos ofertar ao mercado o melhor em genética Nelore. Na sexta-feira, ofertaremos prenhez de doadoras provadas e destacadas bezerras. Já no sábado teremos animais expoentes em todas as categorias bezerras, novilhas, vacas jovens e doadoras consagradas. No domingo, acontecerá a maior oferta dos três dias de leilões. Vamos iniciar às 9h com apresentação de machos, atendendo ao mercado produtor de genética extensiva, e na sequência, às 14h, voltaremos a ofertar fêmeas de alto valor genético como uma continuidade do sábado”.

João Marcos Machado Borges
Ipê Ouro Assessoria.



“O leilão foi planejado para ser um evento marcante na história da Fazenda Terra Prometida e do Nelore Paranã. Os dois criatórios estão disponibilizando o que têm de melhor em seus rebanhos em termos de doadoras, novilhas e animais voltados para a pista. A Terra Prometida ofertará uma de suas principais doadoras, a Nelina FIV do Mura, que é a mãe da recordista Sirela FIV do Mura, e um de seus principais animais de pista, a Lima FIV HPV, que é umas das principais filhas da Izabella FIV Fort VR. Do mesmo modo, o Nelore Paranã ofertará grandes destaques, como 50% da Bi Grande Campeã Nacional, ESPN Javanesa, uma filha da Jolie com o Landau, os destaques de pista ofertados: Obra de Arte FIV Paranã (Kayak x Pintura), e a Las Vegas FIV Paranã (Opositor x Allegra FIV da RS I), animais com muito potencial de pista. Além disso, a oferta dos promotores, talvez, um dos principais leilões em nível de convidados do ano, traz entre os destaques a venda da Allegra FIV da RS I, uma das melhores doadoras da atualidade”.

Ademir Jovanini
Premier Assessoria em Pecuária.

“

O Leilão Terra Prometida é mais um grande evento que vem para fazer história na raça Nelore. Os criatórios Nelore HEJ e Nelore Paranã, e seus convidados especiais, reúnem nesse leilão a essência da raça e o que tem de melhor em termos de genética.

O melhor da raça Nelore estará disponível neste grande evento.

Certamente, será um encontro inesquecível para a família Nelorista”!

PAULO HORTO
Programa Leilões





Chambari

O Chambari é uma adaptação tocantinense do “ossobuco” italiano, que significa, literalmente, osso furado. No Tocantins, o osso é cortado horizontalmente e cozido com pimenta e temperos. O prato é servido com arroz, cheiro verde, farinha de mandioca e muita pimenta. Uma curiosidade do Chambari é que, em várias partes do Tocantins, ele é servido pela manhã, antes de as pessoas irem para o trabalho.

O ossobuco/chambaril é um corte acima da ca-

nela e abaixo do joelho do boi, com a carne do músculo que rodeia o osso. Na Itália, é uma iguaria típica de Milão. Não é preciso utilizar panela de pressão para fazer a carne.

Confira a receita que é o prato preferido do Henrique, da dupla Henrique e Juliano, preparada por Thainã Machado Porto Lacerda, mais conhecido por Lacerda, e é o Lacerda o responsável pelo menu diário na casa do Henrique.

RECEITA CHAMBARI

- 1 peça de Chambari cortada
- 1 cebola grande picada
- 5 pimentas de cheiro picadas
- 5 dentes de alho batidos
- 1 colher de extrato de tomate
- Folha de louro a gosto
- Cheiro verde a gosto
- Pimenta do reino a gosto
- Páprica picante e sal a gosto
- 1 pacote de mandioca

MODO DE PREPARO

Em uma panela coloque um fio de azeite e doure o alho, a cebola e a pimenta de cheiro. Enquanto eles estiverem dourando, acrescente a páprica. Após dourar, acrescente o Chambari aos temperos.

Refogue tudo muito bem, coloque água em sua panela até cobrir o Chambari, acrescente folha de louro, coloque o extrato de tomate. Vá acrescentando água aos poucos sempre que precisar. Quando estiver começando a amolecer acrescente a mandioca.

O tempo médio de cozimento é de 1h40. Para finalizar, acrescente o cheiro verde.



DICA EXTRA:

Deixe um pouco de alho, cebola picada e pimenta de cheiro para acrescentar depois que colocar a água para cozinhar a carne. Vai dar um saborzinho especial! E depois disso é só se saborear o prato.

SUGESTÕES PARA OS CONVIDADOS CURTIREM O MELHOR DE PALMAS TO

RESERVAS E HOTÉIS PARA O LEILÃO:

Programa Leilões Fabíola:
+55 43 8811-0626

CHURRASCARIA

Portal do Sul
+55 63 3225 8744

Dom Virgílio +55 63 3212
1400 (sexta e sábado)

LANCHONETE

Mari Couto
+55 63 9 9914 0253
Adriana bombom
+55 63 3225 1150

PIZZARIA

Dom Virgílio
+55 63 3212 1400
(sexta e sábado)

Fogão a lenha
+55 63 3215 5868

Pizza Hut
+55 63 9 9265 7155

SUSHI

Renko
+55 63 3322 4869

Expresso Sushi
+55 63 3215 0592

RESTAURANTES NOTURNOS

Porto Fino
+55 63 9 9252 3302

Mercatto
+55 63 3224 3520

Távolla
+55 63 9 9920 6090

SANDUÍCHE

Madero
+63 3215 6326

The Burguer King
+55 63 9 8507 5172

SORVETERIA

Dolce Bacio Gelado

SALÃO

Magnólia
+55 63 3216 0086
Agende seu horário e ganhe
cupom 10%
(Leilão Terra Prometida)

Maria Bonita

Lady Lord Shopping

ACADEMIA

Hiit
+55 63 9 8426 5468

SHOPPING

Capim Dourado
+55 63 3219 4616

APP ALIMENTAÇÃO

@lfood
@Tô no lucro



AEROPORTO BRIGADEIRO LYSIAS RODRIGUES

Endereço: Av. Joaquim Teo-
tônio Segurado, s/n - Plano
Diretor Expansão Sul, Palmas
- TO, 77061-900
Telefone: (63) 3219 - 3700

UNIDAS ALUGUEL DE CARROS

Endereço: Av. Joaquim Teo-
tônio Segurado, 900 - Plano
Diretor Expansão Sul, Palmas
- TO, 77061-900
Aberto 24 horas
Telefone: (63) 3219 - 3865

SECRETÁRIA DE TURISMO

+55 (63) 3218-2368

CENTRAL 24 HORAS TÁXI PALMAS

+55 (63) 3014 3030

FARMÁCIA

Drogasil 24h:
+55 (63) 3215-2255

Pague Menos até às 23h:
+55 (63) 3214-6790

HOSPITAL

Medical
+55 63 3236 1818

Pronto Pedi-Pediátrico
+55 63 3225 8528

Unimed
+55 63 3219 5700

LABORATÓRIO

Sabin +55 63 3215 3532



22 DE MAIO
DOMINGO
9 horas



1º LEILÃO
Fazenda
TERRA
PROMETIDA

REPRODUTORES

Oferta Especial **110 REPRODUTORES**
NELORE PO



REALIZAÇÃO:



REALIZAÇÃO:



(43) 3373.7077

ASSESSORIA:



(17) 99664.4050



(34) 99939.0466
 (34) 99817.9331



(34) 99118.9112

ASSISTA

TRANSMISSÃO:



CANAL RURAL



CANAL DO CRIADOR

RETRANSMISSÃO:



LANCE RURAL



REIMATE
 WEB
 remateweb.com

Foto: Brasil Rural

Foto: Douglas / NOVARTT

20, 21 E 22
DE MAIO DE 2022

FAZENDA TERRA PROMETIDA
 PORTO NACIONAL/TO



1º LEILÃO
Fazenda
TERRA
PROMETIDA

& CONVIDADOS ESPECIAIS



(43) 3373.7077



CANAL RURAL



CANAL DO CRIADOR



LANCE RURAL



REIMATE
 WEB
 remateweb.com



(17) 99664.4050



(34) 99939.0466
 (34) 99817.9331



(34) 99118.9112



(67) 2525.7185



(34) 99942.5092

INFORMAÇÕES E CADASTRO - 43.3373.7077

